みんぱくリポジトリ
国立民族学博物館学術情報リポジトリ National Museum of Ethnolo

# 写真



| メタデータ | 言語: Japanese<br>出版者:<br>公開日: 2018-03-08<br>キーワード (Ja):<br>キーワード (En):<br>作成者:<br>メールアドレス:<br>所属: |
| --- | --- |
| URL | http://hdl.handle.net/10502/00008878 |

Photo 1. Уламжлалт аргаар тариагаа усалж байгаа нь. 1930-1940-өөд оны үе. (*Монгол улсын Дорнод аймгийн музейн сан хөмрөгөөс*).
伝統的な方法で潅水している。1930年代から40年代頃。(モンゴル国ドルノド県博物館収蔵庫より)

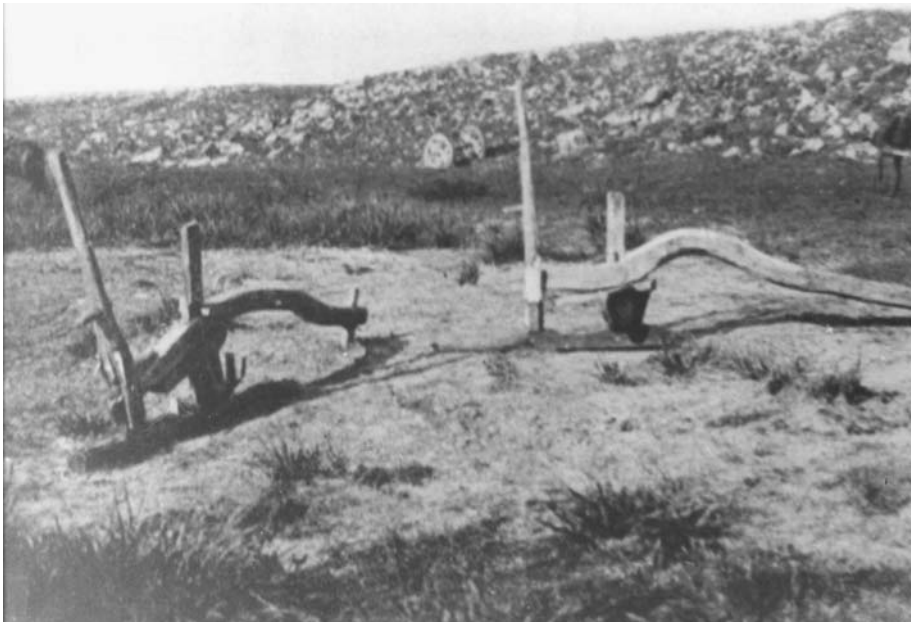

Photo 2. Монголчуудын газар тариалан эрхэлж байсан уламжлалт модон анжис. 1930-аад он. (*Монгол улсын Дорнод аймгийн музейн сан хөмрөгөөс*).
モンゴル人自身が農耕をしていた木製の犂。1930年代。(モンゴル国ドルノド県博物館収蔵庫より)

Photo 3.
Тэмээнд хөллөдөг төмөр анжис. 1939 он. (*Монгол улсын Дорнод аймгийн музейн сан хөмрөгөөс*).
伝統的にラクダに曳かせる鉄製の犂。1939年。（モンゴル国ドルノド県博物館収蔵庫より）

Photo 4.
Өвс хадагч тэрэг хэрэглэж буй хадуурчин. 1940-өөд он. (*Монгол улсын Дорнод аймгийн музейн сан хөмрөгөөс*).
草刈機を利用している草刈担当者。1940年代。（モンゴル国ドルノド県博物館収蔵庫より）

Photo 5. Тариа хурааж буй байдал. 1960-аад он. Булган аймаг. (*Монголын Үндэсний музейн хөмрөгөөс*)
穀物の収穫。1960年代。中央県ボルノール国営農場。(モンゴル国立博物館収蔵庫より)

Photo 6. Тариа хурааж буй байгаа нь. Булган аймаг. 1970-аад он. (*МАН-ын тусгаар тогтнолын музейн хөмрөгөөс*)
穀物の収穫。1970年代。ボルガン県。(モンゴル人民党独立博物館収蔵庫より)

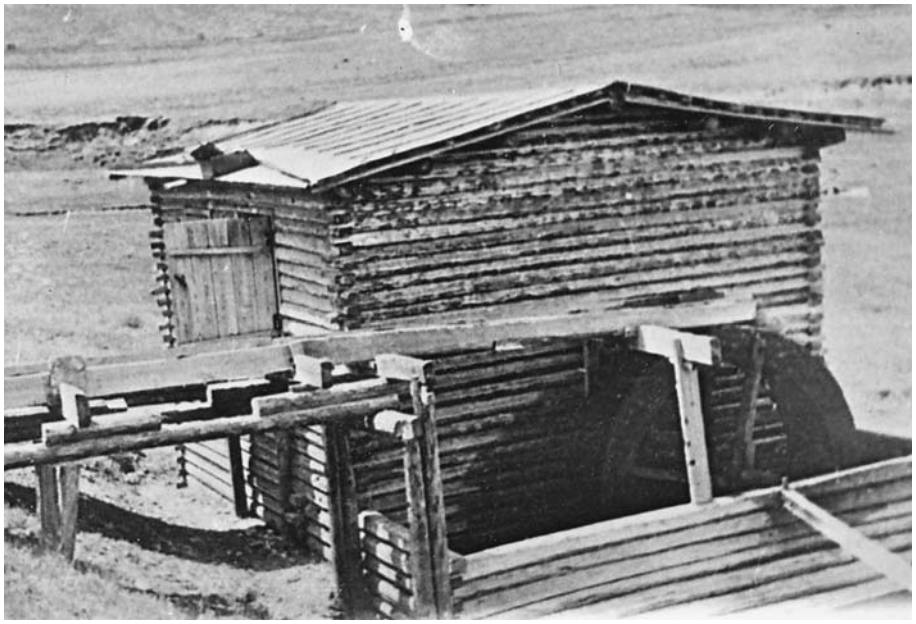

Photo 7. Монголчуудын уламжлалт тариа хадгалах модон зоорь. 1942 он. (*Монгол улсын Дорнод аймгийн музейн сан хөмрөгөөс*).
モンゴル人の伝統的な穀物貯蔵。1942年。（モンゴル人民党独立博物館収蔵庫より）

Photo 8. Газар тариаланг эрхлэх гол мэргэжилтэнг бэлтгэж байсан Монголын Хөдөө Аж ахуйндээд сургуулийн ерөнхий харагдах байдал. 1970-аад он. (*МАН-ын тусгаар тогтнолын музейн хөмрөгөөс*)
農業専門家を養成するためのモンゴル国立農業専門学校。1970年代。（モンゴル人民党独立博物館収蔵庫より）

Photo 9. Атрын анхны гарааны бэлтгэл боловсон хүчин бэлтгэхээр Ховд аймгийн хөдөө аж ахуйн техникумын механикийн ангийн оюутнууд хичээл дээр. Ховд хот. 1959. (*Э.Батаагийн цуглуулгаас*)
アタル初期の人材養成を目的としたホブド県農業専門学校の授業風景。ホブド市。1959年。(E. バター氏のコレクションより)

Photo 10. Ховд хотын Хөдөө Аж ахуйн техникумын механик ангийн оюутнууд атрын аяны хүрээнд дадлага хийж байгаа нь. 1960 он. Ховд хот. (*Э.Батаагийн цуглуулгаас*)
ホブド県農業専門学校の学生たちの実習風景。ホブド市。1960年。(E. バター氏のコレクションより)

Photo 11. Булган аймгийн төв дахь гурил боловсруулах үйлдвэр. 1970-аад он. (*Монголын Үндэсний музейн хөмрөгөөс*)
ボルガン県中心地にある小麦粉工場。1970年代。（モンゴル国立博物館収蔵庫より）

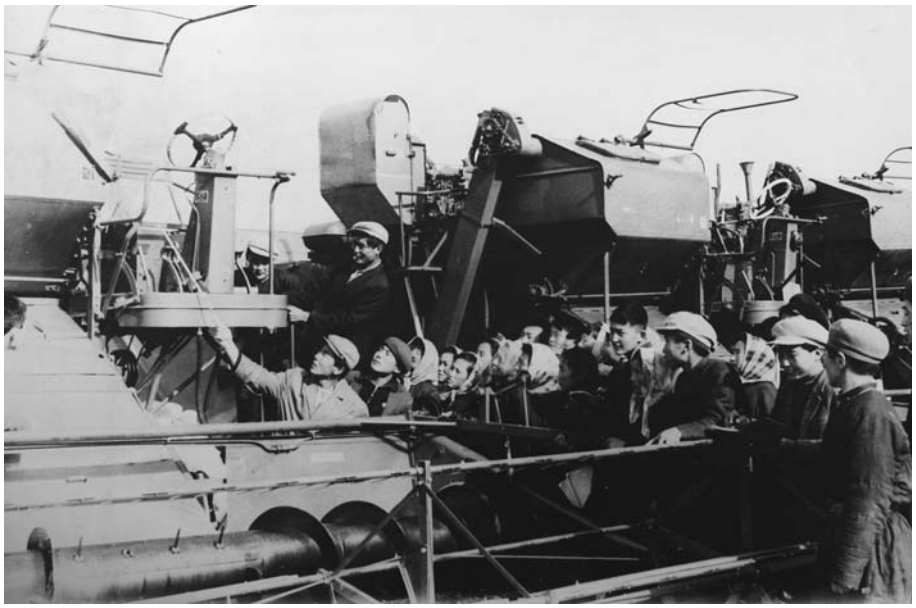

Photo 12. Оюутанууд тариалангийн техникүүд дээр талбайн дадлага хийж байгаа нь. 1970-аад оны сүүл. Булган аймаг. (*Монголын Үндэсний музейн хөмрөгөөс*)
学生たちならびに農業専門家たちの実習。1970年代末。ボルガン県。（モンゴル国立博物館収蔵庫より）

Photo 13. Монгол улсын Хөдөө Аж ахуйн дээд сургуулийн захирал, академич Цэвэгжавын Жамъянжав. (*Монголын Үндэсний музейн хөмрөгөөс*)
モンゴル国立農業専門学校の校長、科学者 Ts.Jyamiyanjyav 氏。(モンゴル国立博物館収蔵庫より)

Photo 14. Монгол улсын Хөдөө аж ахуйн дээд сургуулийн анхны төгсөгчид. 1950-аад он. Улаанбаатар.
モンゴル国立農業専門学校の第1期卒業生たち。1950年代。ウランバートル市。

Photo 15. Хөдөө аж ахуйн үйлдвэрийн эвлүүлэг. 1940 он. (*МАН-ын тусгаар тогтнолын музейн хөмрөгөөс*)
農業工場の建設キャンペーン。(モンゴル人民党独立博物館収蔵庫より)

Photo 16. Сангийн аж ахуйн хөгжлийн эвлүүлэг. (*МАН-ын тусгаар тогтнолын музейн хөмрөгөөс*)
国営農場の建設キャンペーン。(モンゴル人民党独立博物館収蔵庫より)

Photo 17. Орос зөвлөх газар хагалах техникийг зааж буй нь. 1940-өөд он. (*Монгол улсын Дорнод аймгийн музейн сан хөмрөгөөс*).
旧ソ連援助局による開拓の技術支援。1940年代。（モンゴル国ドルノド県博物館収蔵庫より）

Photo 18. Моторт техниктэй харилцаж буй монгол хүүхдүүд. 1930-аад он. (*Монгол улсын Дорнод аймгийн музейн сан хөмрөгөөс*).
モンゴルの子どもたちとトラクター。1930年代。（モンゴル国ドルノド県博物館収蔵庫より）

Photo 19. Монголын Хөдөө аж ахуйд трактор нэвтэрсэн нь. Төв аймаг. 1930. (*Монголын Үндэсний музейн хөмрөгөөс*)
トラクターの普及。1930年。中央県。（モンゴル国立博物館収蔵庫より）

Photo 20. Тракторoор газар хагалж байгаа нь. 1960 он. (*Монголын Үндэсний музейн хөмрөгөөс*)
トラクターによる耕起作業。1960年。（モンゴル国立博物館収蔵庫より）

Photo 21. Газар хагалж байгаа нь. 1970 он. Борнуур. (*Монголын Үндэсний музейн хөмрөгөөс*)
トラクターによる耕起作業。1970年。中央県ボルノール国営農場。(モンゴル国立博物館収蔵庫より)

Photo 22. Атар газар эзэмшиж байгаа нь. 1970-ад он. Булган аймаг. (*Монголын Үндэсний музейн хөмрөгөөс*)
アタル(未開墾地の開拓)。1970年代。ボルガン県。(モンゴル国立博物館収蔵庫より)

Photo 23. Хэрлэн голын сав нутагтатар хагалж байгаа нь. 1970-аад он. Дорнод аймаг. (*Монгол улсын Дорнод аймгийн музейн сан хөмрөгөөс*).
ヘルレン川流域における開拓。1970年代。ドルノド県。(モンゴル国ドルノド県博物館収蔵庫より)

Photo 24. Сангийн аж ахуйн тарианы үтрэм дээр төмс хурааж байгаа нь. Цайдам. 1950 он. (*МАН-ын тусгаар тогтнолын музейн хөмрөгөөс*)
国営農場の脱穀場でジャガイモを集めているところ。中央県ツァイダム。1950年。(モンゴル人民党独立博物館収蔵庫より)

Photo 25. Тариа хураахын өмнөх техникийн бэлтгэл хангагдсан нь. Булган аймаг.
（*Монголын Үндэсний музейн хөмрөгөөс*）
収穫作業。ボルガン県。（モンゴル国立博物館収蔵庫より）

Photo 26. Тариа хурааж байгаа нь. Төв аймгийн Борнуур сум. 1976 он.
収穫作業。中央県ボルノール国営農場。1976年。

Photo 27. Хураасан тариаг цайруулж ялгаж байгаа нь. Булган аймаг. (*Монголын Үндэсний музейн хөмрөгөөс*)
小麦の脱穀作業。ボルガン県。(モンゴル国立博物館収蔵庫より)

Photo 28. Тариа хурааж байгаа нь. Булган аймаг. 1980-аад он. (*Монголын Үндэсний музейн хөмрөгөөс*)
小麦の収穫。ボルガン県。1980年代。(モンゴル国立博物館収蔵庫より)

Photo 29. Тариа хурааж байгаа нь. Сэлэнгэ аймаг.（*Монголын Үндэсний музейн хөмрөгөөс*）
小麦の収穫。セレンゲ県。（モンゴル国立博物館収蔵庫より）

Photo 30. Хадлангийн машин засаж байгаа нь.（*Монгол улсын Дорнод аймгийн музейн сан хөмрөгөөс*）.
草刈機の修理。（モンゴル国ドルノド県博物館収蔵庫より）

Photo 31. Тариа хурааж буй ахмад тариаланч. 1956 он. (*Монголын Үндэсний музейн хөмрөгөөс*)
小麦を収穫している熟練労働者。1956年。(モンゴル国立博物館収蔵庫より)

Photo 32. Тариан талбайд. Булган аймаг. (*Монголын Үндэсний музейн хөмрөгөөс*)
小麦畑。ボルガン県。(モンゴル国立博物館収蔵庫より)

Photo 33. Өвөрхангай хархорины САА-н усан Сангийн хаалт. 1970.（*Монголын Үндэсний архив. Кино, гэрэл зураг, дуу авианы баримтын төвийн хөмрөгөөс*）
オブルハンガイ県ハラホリン国営農場の灌漑施設。1970年。（モンゴル国立アーカイブズ映像資料収蔵庫より）

Photo 34. Угтаал дарханы САА хөрсийг хамгаалах шинэ аргаар газар хаван хагалж байгаа нь.（*Монголын Үндэсний архив. Кино, гэрэл зураг, дуу авианы баримтын төвийн хөмрөгөөс*）.
オクタール・ダルハン国営農場にて土壌保全の新型機械による耕起作業。（モンゴル国立アーカイブズ映像資料収蔵庫より）

Photo 35. Төв аймгийн Борнуурын САА-д ирж ажилладаг Зөвлөлтийн мэргэжилтэн, Монгол агрономичтой хамт. (*Монголын Үндэсний архив. Кино, гэрэл зураг, дуу авианы баримтын төвийн хөмрөгөөс*).
中央県ボルノール国営農場を訪問した旧ソ連の専門家と、モンゴル人農業技術者。（モンゴル国立アーカイブズ映像資料収蔵庫より）

Photo 36. Төв аймгийн Борнуурын САА-д БНАГУ-ын тусламжтайгаар байгуулагдсан тракторын засварын газар. 1980-аад он. (*Монголын Үндэсний архив. Кино, гэрэл зураг, дуу авианы баримтын төвийн хөмрөгөөс*).
中央県ボルノール国営農場で東ドイツの支援により建設されたトラクター修理工場。1980年代。（モンゴル国立アーカイブズ映像資料収蔵庫より）

Photo 37. Төв аймгийн Угтаалын САА-н 11-р бригад дээр оюутануулд тариа цайруулж байна. 1970-аад он. (*Монголын Үндэсний архив. Кино, гэрэл зураг, дуу авианы баримтын төвийн хөмрөгөөс*).
中央県オクタール国営農場の第11ブリガードにて学生たちの脱穀作業。1970年代。（モンゴル国立アーカイブズ映像資料収蔵庫より）

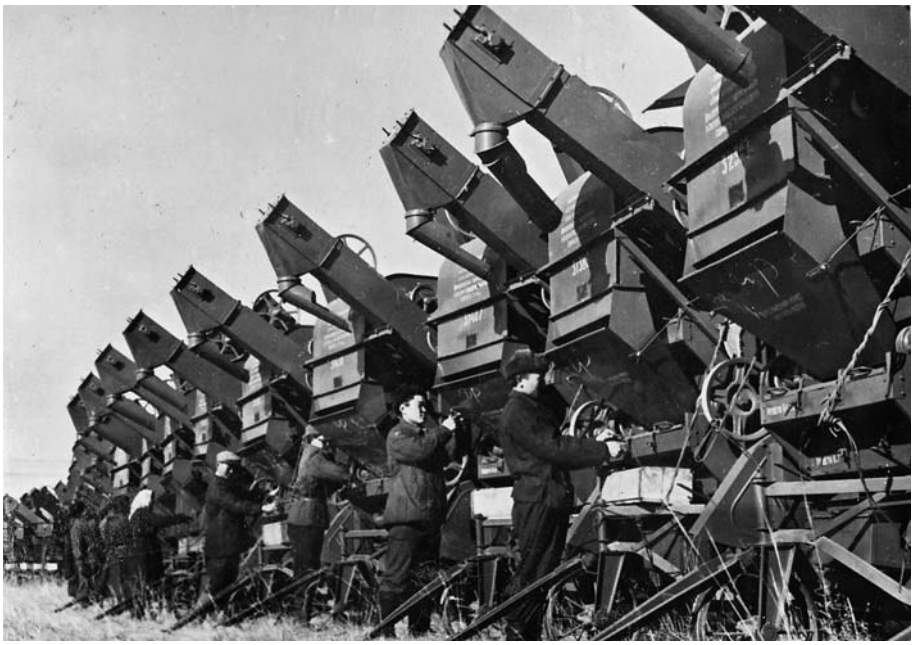

Photo 38. Техникийн үзлэг хийж байгаа нь. 1963. (*Монголын Үндэсний архив. Кино, гэрэл зураг, дуу авианы баримтын төвийн хөмрөгөөс*).
技術指導。1963年。（モンゴル国立アーカイブズ映像資料収蔵庫より）

Photo 39. Тариаланчид сурагчидтай уулзаж буй нь. 1970-аад он. (*Монголын Үндэсний архив. Кино, гэрэл зураг, дуу авианы баримтын төвийн хөмрөгөөс*).
農業従事者が生徒たちに紹介されている。1970年代。(モンゴル国立アーカイブズ映像資料収蔵庫より)

Photo 40. Тариаланчдын автомухлаг буюу явуулын дэлгүүрийн худалдаа ба тариаланчдын үдийн цай. (*Монголын Үндэсний архив. Кино, гэрэл зураг, дуу авианы баримтын төвийн хөмрөгөөс*).
農業従事者用の移動販売車と人びとの小休止。(モンゴル国立アーカイブズ映像資料収蔵庫より)

Photo 41. Тариалалтын услалтын суваг. (*Монголын Үндэсний архив. Кино, гэрэл зураг, дуу авианы баримтын төвийн хөмрөгөөс*).
灌漑施設。(モンゴル国立アーカイブズ映像資料収蔵庫より)

Photo 42. Тариа шалгаж байгаа нь. (*Монголын Үндэсний архив. Кино, гэрэл зураг, дуу авианы баримтын төвийн хөмрөгөөс*).
稔りのチェック。(モンゴル国立アーカイブズ映像資料収蔵庫より)

Photo 43. Тариа шалгаж байгаа нь. 1956. (*Монголын Үндэсний архив. Кино, гэрэл зураг, дуу авианы баримтын төвийн хөмрөгөөс*).
稔りのチェック。1956年。(モンゴル国立アーカイブズ映像資料収蔵庫より)

Photo 44. Тариа хураах талбайд. 1960. (*Монголын Үндэсний архив. Кино, гэрэл зураг, дуу авианы баримтын төвийн хөмрөгөөс*).
小麦収穫場。1960年。(モンゴル国立アーカイブズ映像資料収蔵庫より)

Photo 45. Тариа хураах сан. 1960. (*Монголын Үндэсний архив. Кино, гэрэл зураг, дуу авианы баримтын төвийн хөмрөгөөс*).
小麦収蔵場。1960年。(モンゴル国立アーカイブズ映像資料収蔵庫より)

Photo 46. Сэлэнгэ аймгийн Ерөөгийн САА-н дарга гавъяат эдийн засагч, АИХ-ын депутат, Н. Нымжаргал. (*Монголын Үндэсний архив. Кино, гэрэл зураг, дуу авианы баримтын төвийн хөмрөгөөс*).
セレンゲ県ヨロー国営農場長、栄誉財務、国会議員 N. ニャムジャルガル氏。(モンゴル国立アーカイブズ映像資料収蔵庫より)

Photo 47. Сэлэнгэ аймаг найрамдал САА. К-700 трактор. 1977. (*Монголын Үндэсний архив. Кино, гэрэл зураг, дуу авианы баримтын төвийн хөмрөгөөс*).
セレンゲ県ナイラムダル国営農場。K700トラクター。1977年。（モンゴル国立アーカイブズ映像資料収蔵庫より）

Photo 48. Сэлэнгийн Ингэттолгойн САА-н тракторч. (*Монголын Үндэсний архив. Кино, гэрэл зураг, дуу авианы баримтын төвийн хөмрөгөөс*).
セレンゲ県インゲトトルゴイ国営農場。トラクター操作者。（モンゴル国立アーカイブズ映像資料収蔵庫より）

Photo 49. Социалист уралдаанд тэргүүлсэн тракторчид.（*Монголын Үндэсний архив. Кино, гэрэл зураг, дуу авианы баримтын төвийн хөмрөгөөс*）.
社会主義競争に勝利したトラクター操作者たち。（モンゴル国立アーカイブズ映像資料収蔵庫より）

Photo 50. Социалист уралдаанд оролцогчдыг шагнаж байгаа нь.（*Монголын Үндэсний архив. Кино, гэрэл зураг, дуу авианы баримтын төвийн хөмрөгөөс*）.
社会主義競争に勝利したトラクター操作者が優勝旗を受ける。（モンゴル国立アーカイブズ映像資料収蔵庫より）

Photo 51. Сангийн аж ахуйн тариа усалдаг техник. 1966.（*Монголын Үндэсний архив. Кино, гэрэл зураг, дуу авианы баримтын төвийн хөмрөгөөс*）.
国営農場のスプリンクラー。1966年。（モンゴル国立アーカイブズ映像資料収蔵庫より）

Photo 52. САА-н гадаад мэргэжилтэнүүд.（*Монголын Үндэсний архив. Кино, гэрэл зураг, дуу авианы баримтын төвийн хөмрөгөөс*）.
国営農場の外国人技術者たち。（モンゴル国立アーカイブズ映像資料収蔵庫より）

Photo 53. САА-д айлчилсан гадаадын зочид арга хэмжээ дээр. (*Монголын Үндэсний архив. Кино, гэрэл зураг, дуу авианы баримтын төвийн хөмрөгөөс*).
国営農場を訪問した外国人客。(モンゴル国立アーカイブズ映像資料収蔵庫より)

Photo 54. Өдөр тутмын хэвлэлийг ажлын талбайд хүргэдэг болов. (*Монголын Үндэсний архив. Кино, гэрэл зураг, дуу авианы баримтын төвийн хөмрөгөөс*).
新聞などの印刷物が毎日届けられた。(モンゴル国立アーカイブズ映像資料収蔵庫より)

Photo 55. Усжуулалт.（*Монголын Үндэсний архив. Кино, гэрэл зураг, дуу авианы баримтын төвийн хөмрөгөөс*）.
潅水。（モンゴル国立アーカイブズ映像資料収蔵庫より）

Photo 56. Өвөрхангай аймгийн Хархорин САА-н тракторч-комбайнч, БНМАУ-ын Хөдөлмөрийн баатар Рагчаагийн Авирмэд.（*Монголын Үндэсний архив. Кино, гэрэл зураг, дуу авианы баримтын төвийн хөмрөгөөс*）.
ウブルハンガイ県ハラホリン国営農場の農業機械専従者、労働英雄 R.Abirmed 氏。
（モンゴル国立アーカイブズ映像資料収蔵庫より）

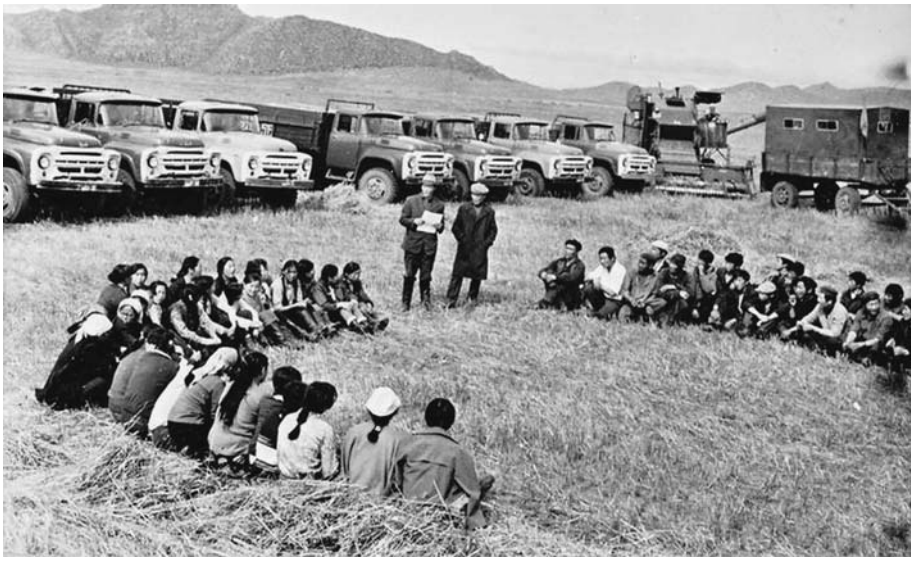

Photo 57. Оюутнуудын намрын ажлын үеэр тариаланч зөвлөгөө өгч байгаа нь. (*Монголын Үндэсний архив. Кино, гэрэл зураг, дуу авианы баримтын төвийн хөмрөгөөс*).
学生たちの秋の仕事（収穫派遣作業）に対する助言。（モンゴル国立アーカイブズ映像資料収蔵庫より）

Photo 58. Оюутнууд тариа хураалтын үтрэм дээр. (*Монголын Үндэсний архив. Кино, гэрэл зураг, дуу авианы баримтын төвийн хөмрөгөөс*).
脱穀場にいる学生たち。（モンゴル国立アーカイブズ映像資料収蔵庫より）

Photo 59. Оюутнууд тариа хураалтын үтрэм дээр. (*Монголын Үндэсний архив. Кино, гэрэл зураг, дуу авианы баримтын төвийн хөмрөгөөс*).
脱穀場にいる学生たち。(モンゴル国立アーカイブズ映像資料収蔵庫より)

Photo 60. Орос зөвлөх тариалангийн техник дээр зөвлөгөө өгч ажиллаж байгаа нь. (*Монголын Үндэсний архив. Кино, гэрэл зураг, дуу авианы баримтын төвийн хөмрөгөөс*).
ロシア人の技術指導。(モンゴル国立アーカイブズ映像資料収蔵庫より)

Photo 61. Нэрэмжит САА-н арга хэмжээ. (*Монголын Үндэсний архив. Кино, гэрэл зураг, дуу авианы баримтын төвийн хөмрөгөөс*).
記念国営農場。(モンゴル国立アーカイブズ映像資料収蔵庫より)

Photo 62. Зэлтэрийн САА-н Тариа бригадын үтрэм дээр үнэ хямд материалаар хийсэн барилгууд. (*Монголын Үндэсний архив. Кино, гэрэл зураг, дуу авианы баримтын төвийн хөмрөгөөс*).
農業技術者の輪番体制と、簡易建築。(モンゴル国立アーカイブズ映像資料収蔵庫より)

Photo 63. Зүүнбүрэнгийн САА. Тариа цэвэрлэх ажилд Намын Шинэ хүчний дээд сургуулийнхан. (*Монголын Үндэсний архив. Кино, гэрэл зураг, дуу авианы баримтын төвийн хөмрөгөөс*).
セレンゲ県ズーンブレン国営農場。脱穀作業に参加する党幹部学校の学生たち。（モンゴル国立アーカイブズ映像資料収蔵庫より）

Photo 64. Говь-алтай аймгийн Гуулингийн талыг усжуулж байгаа нь. 1970. (*Монголын Үндэсний архив. Кино, гэрэл зураг, дуу авианы баримтын төвийн хөмрөгөөс*).
ゴビアルタイ県ゴーリン平野の灌漑施設。1970年。（モンゴル国立アーカイブズ映像資料収蔵庫より）

Photo 65. Дорнод аймаг Сүмбэр сум. ЗХУ-ын тусламжаар Халх гол САА-д барьсан иж бүрэн байгууламж. (*Монголын Үндэсний архив. Кино, гэрэл зураг, дуу авианы баримтын төвийн хөмрөгөөс*).
ドルノド県スンベル郡。旧ソ連の援助により建設されたハルハゴル国営農場。(モンゴル国立アーカイブズ映像資料収蔵庫より)

Photo 66. Борнуурын САА-н тариа хураалтанд залуучууд оролцож байгаа нь. 1960. (*Монголын Үндэсний архив. Кино, гэрэл зураг, дуу авианы баримтын төвийн хөмрөгөөс*).
中央県ボルノール国営農場の収穫作業に参加する学生たち。1960年。(モンゴル国立アーカイブズ映像資料収蔵庫より)

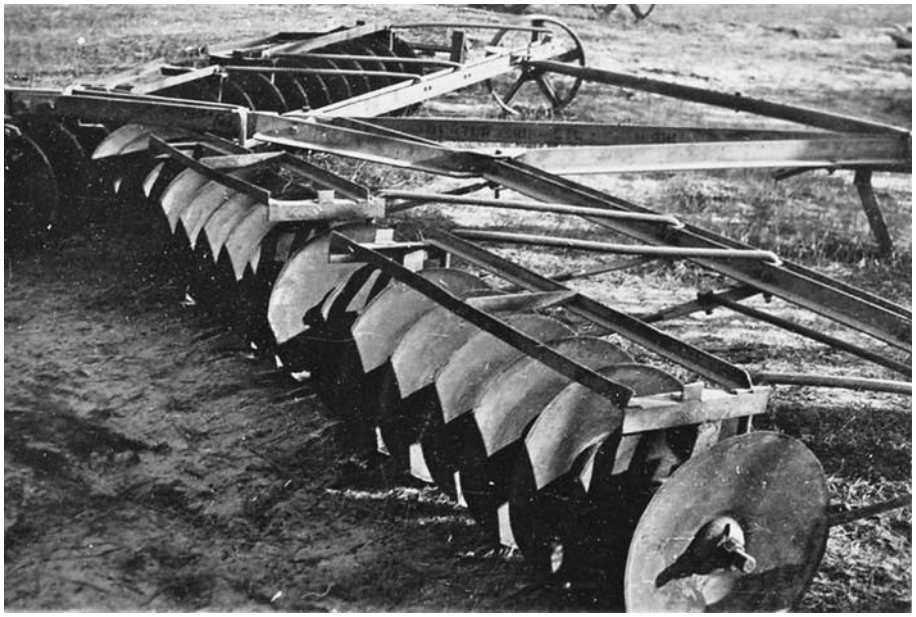

Photo 67. Борной. (*Монголын Үндэсний архив. Кино, гэрэл зураг, дуу авианы баримтын төвийн хөмрөгөөс*).
ボルノイ。(モンゴル国立アーカイブズ映像資料収蔵庫より)

Photo 68. Ахмад тариаланч төмсний чанарын талаар зөвлөгөө өгч байна. (*Монголын Үндэсний архив. Кино, гэрэл зураг, дуу авианы баримтын төвийн хөмрөгөөс*).
熟練労働者がジャガイモの品質について助言している。(モンゴル国立アーカイブズ映像資料収蔵庫より)

Photo 69. Ахмад тариаланч залууст зөвлөгөө өгч байгаа нь. (*Монголын Үндэсний архив. Кино, гэрэл зураг, дуу авианы баримтын төвийн хөмрөгөөс*).
熟練労働者の助言。(モンゴル国立アーカイブズ映像資料収蔵庫より)

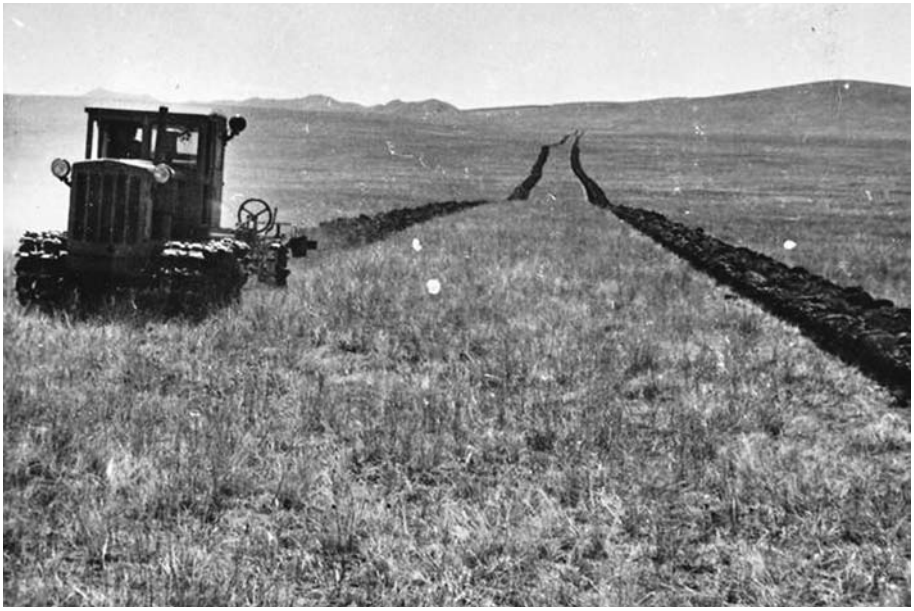

Photo 70. Атар газар эзэмшихэд хоорондох зайг 7 метрийн хэмжээтэй замыг хагалж буй нь. (*Монголын Үндэсний архив. Кино, гэрэл зураг, дуу авианы баримтын төвийн хөмрөгөөс*).
未開墾地を開拓する際に7メートルずつ間隔をあける規定があった。(モンゴル国立アーカイブズ映像資料収蔵庫より)

Photo 71. Анагаах Ухааны Дээд Сургуулийн оюутанууд Сэлэнгэ аймгийн Ерөө САА-д намрын ажлаар ажиллаж байгаа нь. (*Монголын Үндэсний архив. Кино, гэрэл зураг, дуу авианы баримтын төвийн хөмрөгөөс*). 医学生たちがセレンゲ県ヨロー国営農場で収穫作業に参加。(モンゴル国立アーカイブズ映像資料収蔵庫より)

Photo 72. “international” газар хагалагч морин трактор. (*Монголын Үндэсний архив. Кино, гэрэл зураг, дуу авианы баримтын төвийн хөмрөгөөс*). 「インターナショナル」という名の馬力耕運機。(モンゴル国立アーカイブズ映像資料収蔵庫より)

Photo 73. Сангийн аж ахуйд тракторааp цацагч машин. 1956. (*Монголын Үндэсний архив. Кино, гэрэл зураг, дуу авианы баримтын төвийн хөмрөгөөс*).
国営農場にトラクターを配布する。1956年。(モンゴル国立アーカイブズ映像資料収蔵庫より)

Photo 74. Хадлангийн талбайд өвс хадаж байгаа нь. 1950-аад он. (*Монголын Үндэсний музейн хөмрөгөөс*)
草刈場で草を刈る。1950年代。(モンゴル国立博物館収蔵庫より)

Photo 75. Тариаланчдад урлагийн тоглолт үзүүлж байгаа нь. Булган аймаг. (*Монголын Үндэсний музейн хөмрөгөөс*)
農業従事者に芸能を見せる。ボルガン県。(モンゴル国立博物館収蔵庫より)

Photo 76. Тариаланчид ажлын талбай дээр. Булган аймгийн Сансар САА. 1980-аад оны дунд. (*Монголын Үндэсний музейн хөмрөгөөс*).
農業従事者たち。ボルガン県サンサル国営農場。1980年代。(モンゴル国立博物館収蔵庫より)

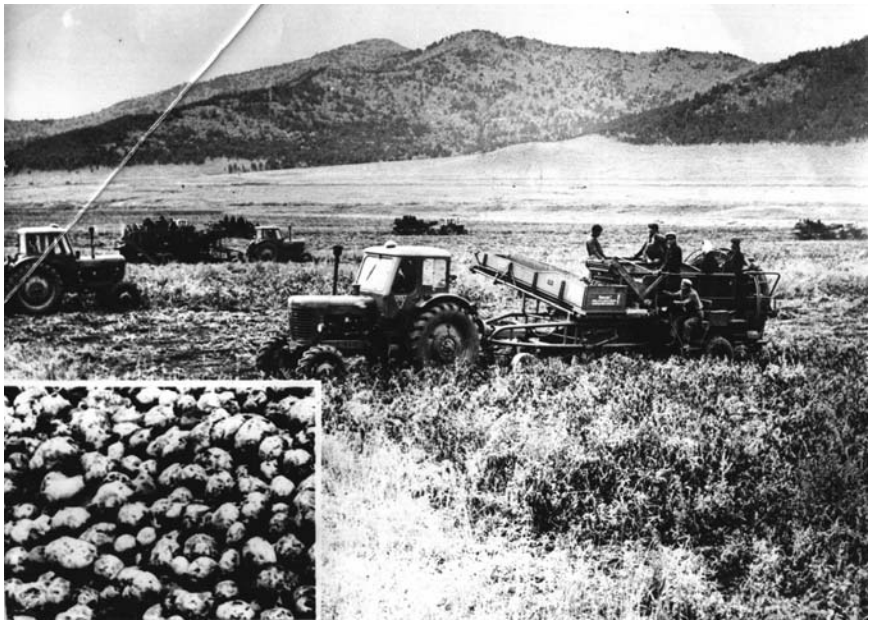

Photo 77. Тариаланчид төмс хураалт дээр. Дорнод аймаг. (*Монгол улсын Дорнод аймгийн музейн сан хөмрөгөөс*).
ジャガイモの収穫。ドルノド県。(モンゴル国ドルノド県博物館収蔵庫より)

Photo 78. Тариа хурааж байгаа нь. 1980-аад оны дунд. (*МАН-ын тусгаар тогтнолын музейн хөмрөгөөс*)
小麦の収穫。1980年代。(モンゴル人民党独立博物館収蔵庫より)

Photo 79. Тариа цайруулах машин сонирхож байгаа нь. 1930-аад оны орчим.
（*МАН-ын тусгаар тогтнолын музейн хөмрөгөөс*）
脱穀機械。1930年代。（モンゴル人民党独立博物館収蔵庫より）

Photo 80.
Улсын тариалангийн хэрэг улам хөгжтүгэй уриа.
（*Монголын Үндэсний музейн хөмрөгөөс*）
国家収穫増強キャンペーン。（モンゴル国立博物館収蔵庫より）